

**UCHWAŁA NR XXI/120/2020
RADY GMINY TŁUCHOWO**

z dnia 28 grudnia 2020 r.

w sprawie nadania nazwy ulicy w miejscowości Tłuchowo

Na podstawie art. 18 ust. 2 pkt 13 ustawy z dnia 08 marca 1990 roku o samorządzie gminnym(t.j. Dz. U. z 2020r poz. 713 z późn. zm.) oraz art. 7 ust. 1 ustawy z dnia 21 marca 1985 r. o drogach publicznych (t.j. Dz. U. z 2020 r., poz. 470 z późn. zm.)

**Rada Gminy
uchwala, co następuje :**

§ 1. 1. Drodze gminnej położonej w miejscowości Tłuchowo oznaczonej w ewidencji gruntów i budynków jako działki o numerach ewidencyjnych 305/3, 306/5, 307/10, 307/11 obręb 0015 Tłuchowo nadaje się nazwę ulicy „**Wspólna**”.

2. Szczegółowe położenie ulicy przedstawia załącznik mapowy oznaczony nr 1.

§ 2. Wykonanie uchwały powierza się Wójtowi Gminy Tłuchowo.

§ 3. Uchwała wchodzi w życie po upływie 14 dni od ogłoszenia w Dzienniku Urzędowym Województwa Kujawsko – Pomorskiego.

Przewodnicząca Rady Gminy

Wioletta Kuczmarska

Załącznik mapowy do Uchwały Nr XXI/120/2020 Rady Gminy Tłuchowo z dnia 28 grudnia 2020r.

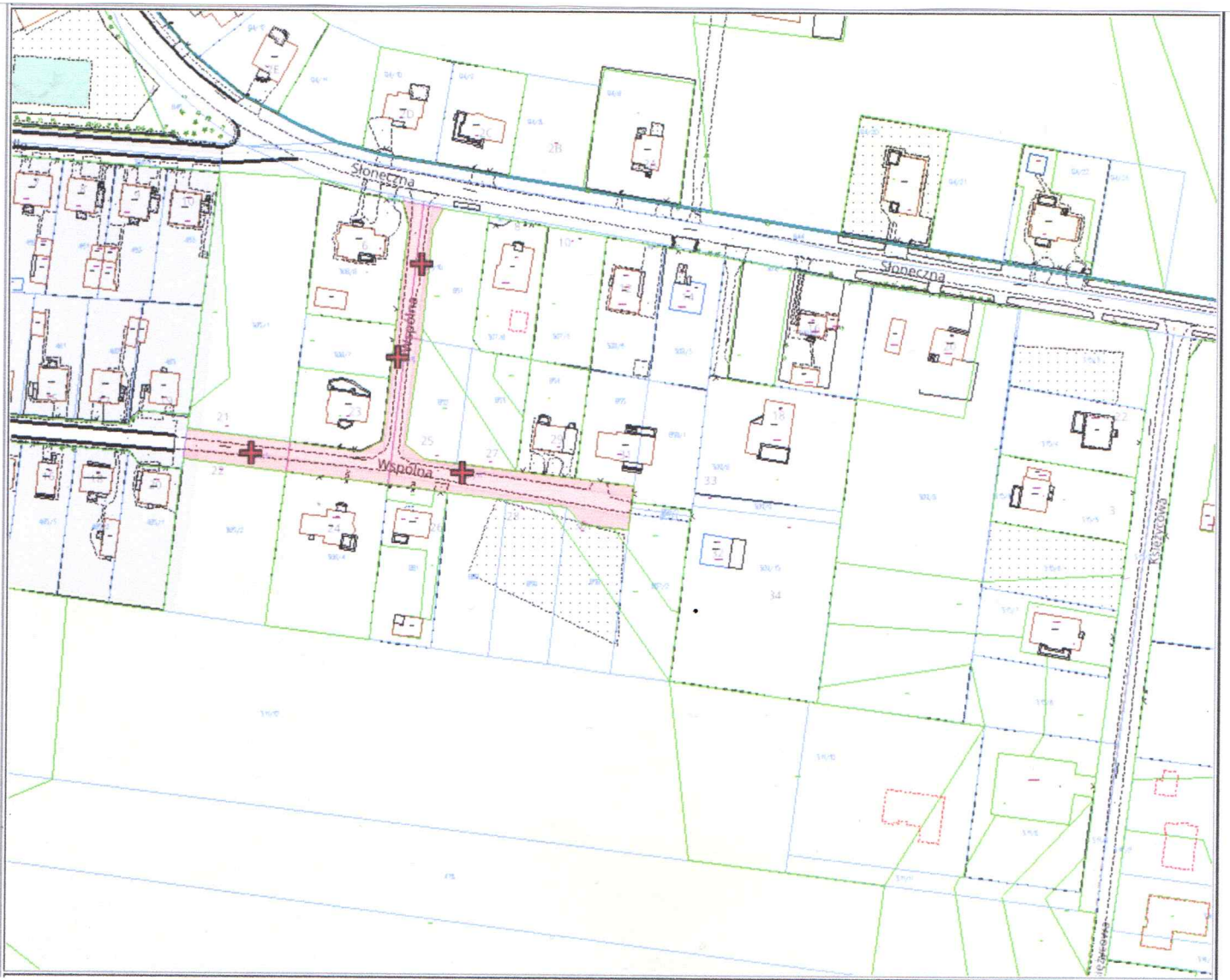

UZASADNIENIE

Planowana do nadania nazwy ulica stanowi ciąg drogi gminnej – ulicy o nazwie „Wspólna”. Dlatego też z urzędu proponowana jest nazwa ulicy „Wspólna”.

Zgodnie z art. 18 ust.2 pkt 13 ustawy z dnia 8 marca 1990 r. o samorządzie gminnym (t.j. Dz.U. z 2020r. poz.713) do wyłącznej właściwości rady gminy należy m.in. podejmowanie uchwał w sprawach herbu gminy, nazw ulic i placów będących drogami publicznymi lub nazw dróg wewnętrznych w rozumieniu ustawy z dnia 21 marca 1985r. o drogach publicznych, a także wznoszenia pomników.

Nadanie nazwy ulicy, będącej przedmiotem niniejszej uchwały wiąże się z potrzebą zapewnienia prawidłowej i czytelnej numeracji porządkowej położonych w jej sąsiedztwie nieruchomości przeznaczonych pod zabudowę , zgodnie z zasadami wynikającymi z Rozporządzenia Ministra Administracji i Cyfryzacji z dnia 9 stycznia 2012 r. w sprawie ewidencji miejscowości, ulic i adresów (Dz. U. z dnia 2 lutego 2012 r., poz. 125). Ponadto , nadanie nazwy drodze ułatwi jej identyfikację w rejonie.

Wobec powyższego podjęcie niniejszej uchwały jest zasadne.